

## 4.- Criterios de selección

1.-Tendrá preferencia el profesorado de centros educativos con alumnado con discapacidad auditiva.

## Observaciones

La sesión del 30 de enero será de 16:00 a 19:00 horas

# INICIACIÓN A LA LENGUA DE SIGNOS ESPAÑOLA

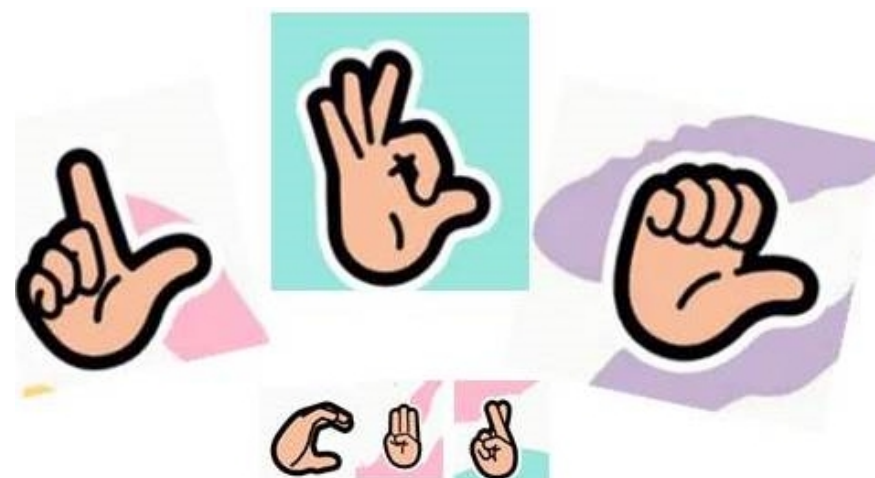

## 1.- Datos generales

**Código:** 331

**Modalidad:** Curso

**Asesoría:** Asesoría Transformación Pedagógica. Marta Rodríguez Ron

**Responsables:** Marta Rodríguez Ron.

**Estado:** Publicada lista de admisión

**Programa:** 2.2 Atención a la diversidad

**Duración:** 13 horas

**Créditos:** 1.5

**Fecha inicio actividad:** 16 / 01 / 2023

**Fecha fin actividad:** 30 / 01 / 2023

**Dirigido a:** Todo el profesorado

**Lugar:** CPR de Oviedo

**Calendario:** 16,18,23,25 y 30 de enero de 2023

**Horario:** 16:00 a 18:30 horas

## 2.- Información sobre la inscripción

**Número de participantes:** MÍNIMO: 20 MÁXIMO: 80

**Período de inscripción:** DESDE: 15 / 12 / 2022 HASTA: 20 / 12 / 2022

**Fecha de publicación de lista de personas admitidas:**

**Procedimiento de inscripción:**

A través de la página web del CPR de Oviedo

## 3.- Descripción del programa

### Objetivos:

- Conocer qué es la lengua de signos y su valor lingüístico y cultural.
- Adquirir un vocabulario básico en LSE
- Hacer preguntas sencillas y directas en LSE
- Dar y comprender directrices sencillas en LSE
- Conocer y aplicar la estructura básica de las lenguas de signos.

### Contenidos:

- Mitos y falsas creencias sobre las lenguas de signos y las Personas Sordas.
- ¿Cómo me presento en LSE?
- Vocabulario básico.
- El adjetivo, el género y el número en LSE.
- Preguntas y respuestas en LSE.
- Estructura básica S-O-V
- Material de apoyo, diccionarios y material audiovisual.

### Metodología:

Teórico-práctica

### Ponentes:

- DAVID GONZÁLEZ GARCÍA  
INICIACIÓN A LA LENGUA DE SIGNOS ESPAÑOLA