4.- Criterios de selección

- Profesorado de cualquier especialidad de Educación Secundaria y Bachillerato.
- Personal especializado integrantes de Departamentos de Orientación.

CURSO DE PREVENCIÓN DE ADICCIONES: CONCEPTOS Y HABILIDADES PARA EL TRABAJO EN EDUCACIÓN SECUNDARIA

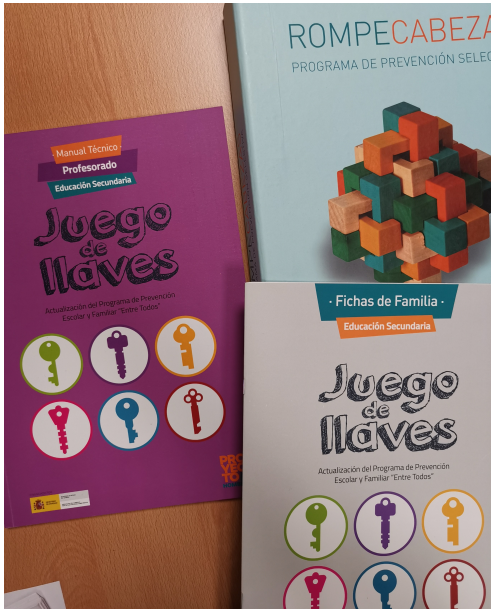

Calle Julián Cañedo, 1A -- 33008 Oviedo
Tel. 985240784 --- Fax:
cproviedo@educastur.org -- https://alojaweb.educastur.es/web/asturiasformacion/cproviedo

asturias formación

Principado de Asturias | Consejería de Educación

1.- Datos generales

Código: 35

Modalidad: Curso presencial

Asesoría: Asesoría Transformación Pedagógica. Covadonga Álvarez-Cofiño Martínez

Responsables: Covadonga Álvarez-Cofiño Martínez

Estado: Publicada lista de admisión

Programa: 2.5 Educación para la salud

Duración: 8 horas horas

Créditos: 1

Fecha inicio actividad: 14 / 11 / 2022

Fecha fin actividad: 15 / 11 / 2022

Dirigido a: Educación secundaria obligatoria, Bachillerato

Lugar: Salón de actos del CPR de Oviedo

Calendario: lunes 14 y martes 15 de noviembre de 2022

Horario: 16:00 - 20:00 horas

2.- Información sobre la inscripción

Número de participantes: MÍNIMO: 20 **MÁXIMO:** 50

Período de inscripción: DESDE: 27 / 10 / 2022 **HASTA:** 09 / 11 / 2022

Fecha de publicación de lista de personas admitidas: 10 / 11 / 2022

Procedimiento de inscripción:
A través del formulario de inscripción del curso anunciado en la página web del CPR Oviedo, y utilizando el correo institucional personal @educastur.org

3.- Descripción del programa

Objetivos:
- Facilitar información al profesorado sobre el consumo de drogas y la prevención de las adicciones en el ámbito escolar.
- Capacitar al profesorado para el desarrollo de los Programas Juego de Llaves y Rompecabezas.

Contenidos:
1. La prevención en el ámbito escolar. ¿Por qué hacer prevención de adicciones en el ámbito escolar?
- Conceptos básicos sobre drogas, Epidemiología, Prevención.
2. El Programa de prevención universal escolar y familiar Juego de Llaves.
- Fundamentos teóricos del programa, objetivos, metodología, módulos, evaluación.
3. El Programa de prevención selectiva escolar Rompecabezas.
- Fundamentos teóricos del programa, objetivos, metodología, módulos, evaluación y guía de
intervención en el contexto.

Metodología:
- Expositiva y participativa.

Ponentes:

- Orlando Menéndez de Blas
  CURSO DE PREVENCIÓN DE ADICCIONES: CONCEPTOS Y HABILIDADES PARA EL TRABAJO EN EDUCACIÓN SECUNDARIA